

# PENERIMAAN RAPOR SEMESTER GANJIL

## SMA MUHAMMADIYAH 2 SIDOARJO

20 Desember 2025/30 Jumadil Akhir 1447

# VISI SMAMDA SIDOARJO

“Menjadi Sekolah Unggul dan Berkarakter  
Berdasarkan Nilai–Nilai Islam”



# TONGGAK CAPAIAN SMAMDA SDA

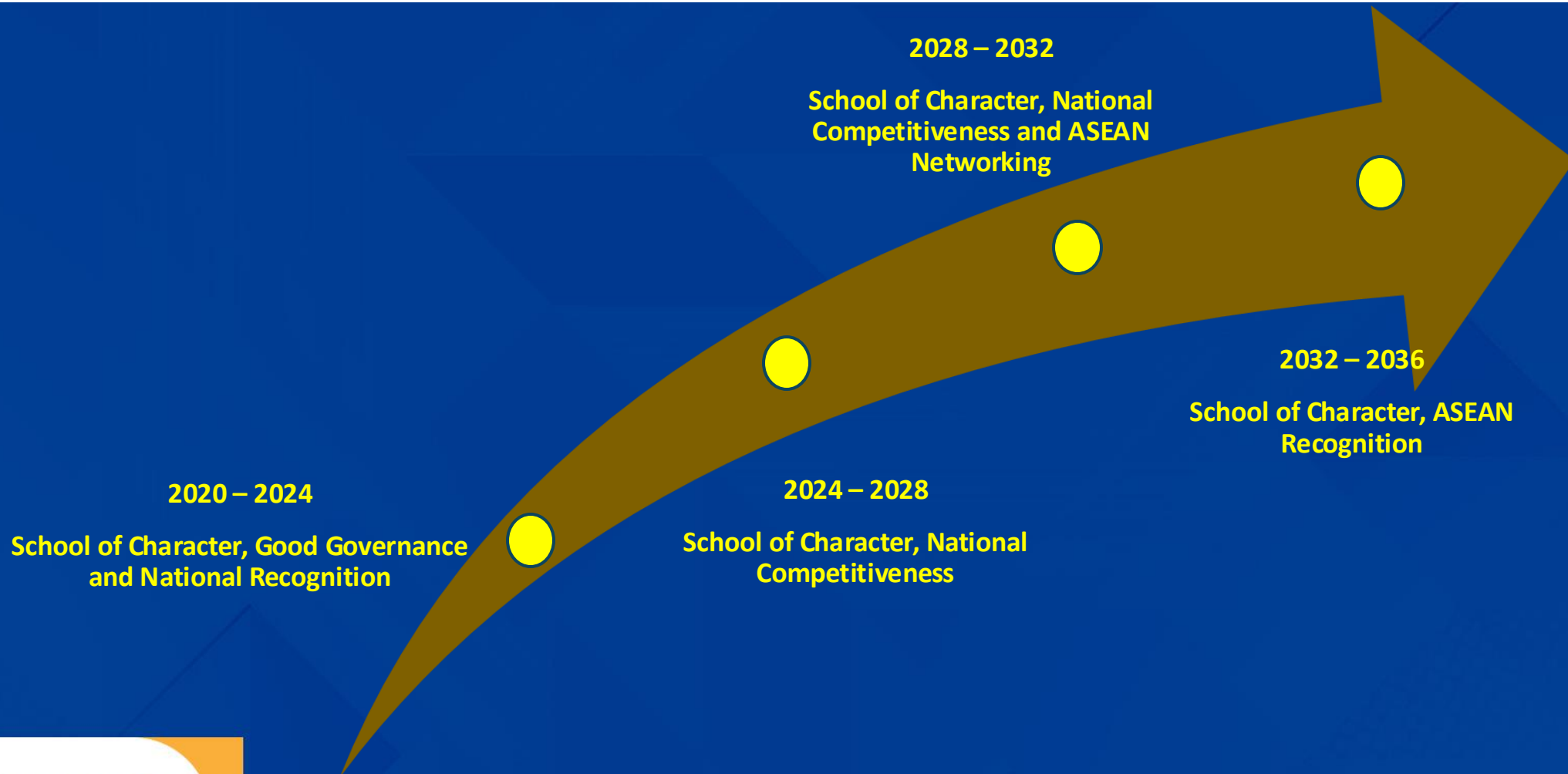

# TARGET CAPAIAN 2024 - 2028

**2024 – 2028**  
**School of Character,**  
**National**  
**Competitiveness**

TARGET  
CAPAIAN

- (1) Terstandarnya sistem tata kelola yang baik dan Kerjasama Nasional,
- (2) Sekolah dan Perpustakaan Terakreditasi A, Menjadi Sekolah Unggul Nasional, Sertifikasi ISO Pendidikan,
- (3) **Meningkatnya daya saing** sekolah, guru, tendik, dan siswa di tingkat nasional



# PRESTASI SISWA

## Tahun Ajaran 2023/2024 – 2025/2026

KEJUARAAN INTERNASIONAL	KEJUARAAN NASIONAL	KEJUARAAN PROVINSI	KEJUARAAN KABUPATEN
442	414	71	155

# FENOMENA DI SEKOLAH

1. Masih ada murid yang belum bisa baca Al Quran
2. Masih ada murid yang melanggar Peraturan Tata Tertib Sekolah
3. Masih ada murid yang berbicara tidak baik
4. Masih ada murid yang tidak memahami adab sopan santun
5. Masih ada murid yang tidak disiplin
6. Masih ada murid yang tidak bijak dalam menggunakan media sosial

7. .... **Bagaimana Solusinya ?**

# KARAKTER SEBAGAI MOTIVASI SUKSES BELAJAR

## **SMA Muhammadiyah 2 Sidoarjo**

THE SCHOOL OF HOLISTIC EDUCATION

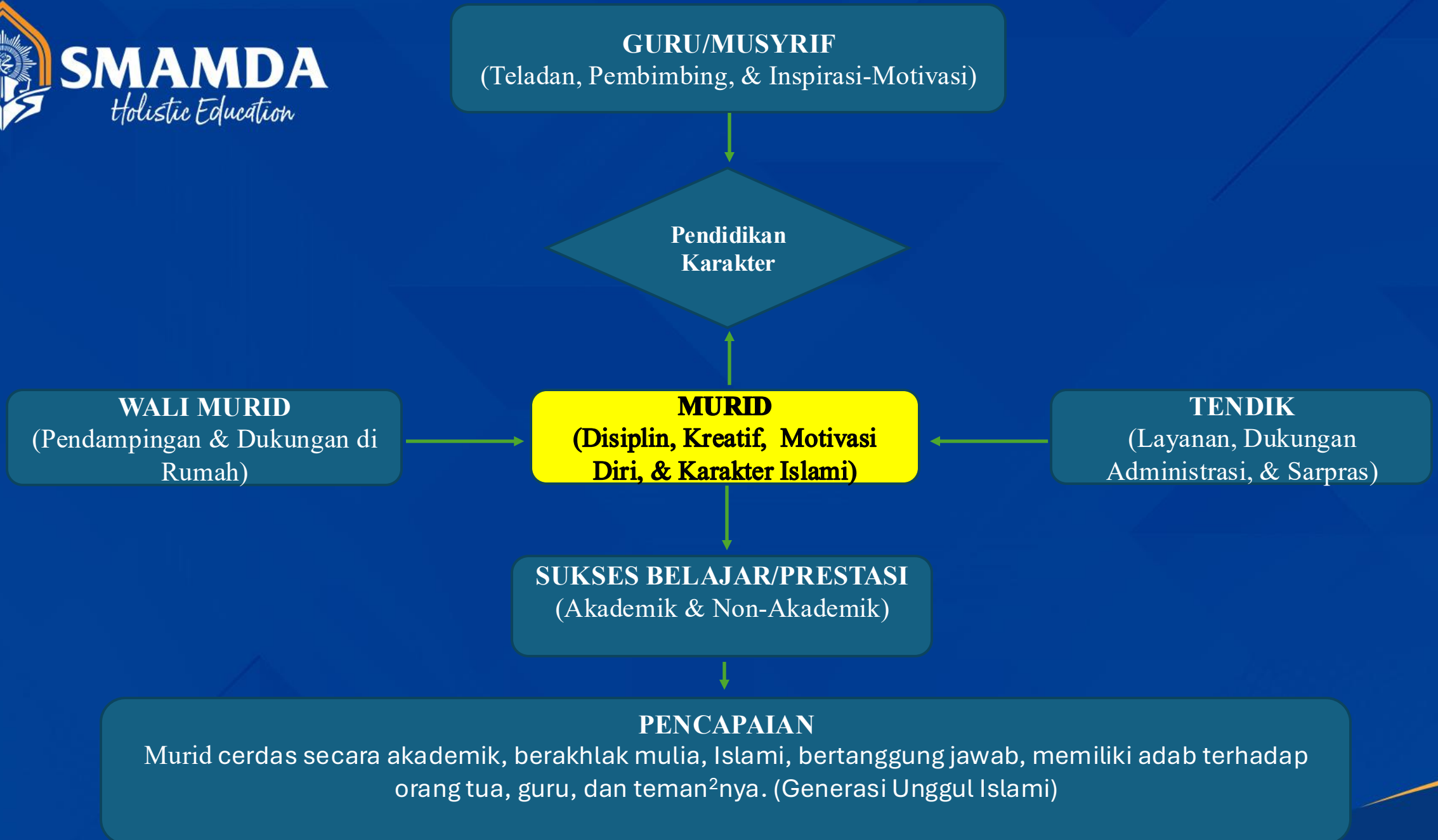



# Guru sebagai teladan :

- Al-Ahzab 33:21

• لَقَدْ كَانَ لَكُمْ فِي رَسُولِ اللَّهِ أُسْوَةٌ حَسَنَةٌ لِّمَن كَانَ يَرْجُوا اللَّهَ وَالْيَوْمَ الْآخِرَ وَذَكَرَ اللَّهَ كَثِيرًا

Sungguh, telah ada pada **(diri)** **Rasulullah** itu **suri teladan** yang baik bagimu (yaitu) bagi **orang yang mengharap** (rahmat) Allah dan (kedatangan) hari Kiamat dan yang banyak mengingat Allah.

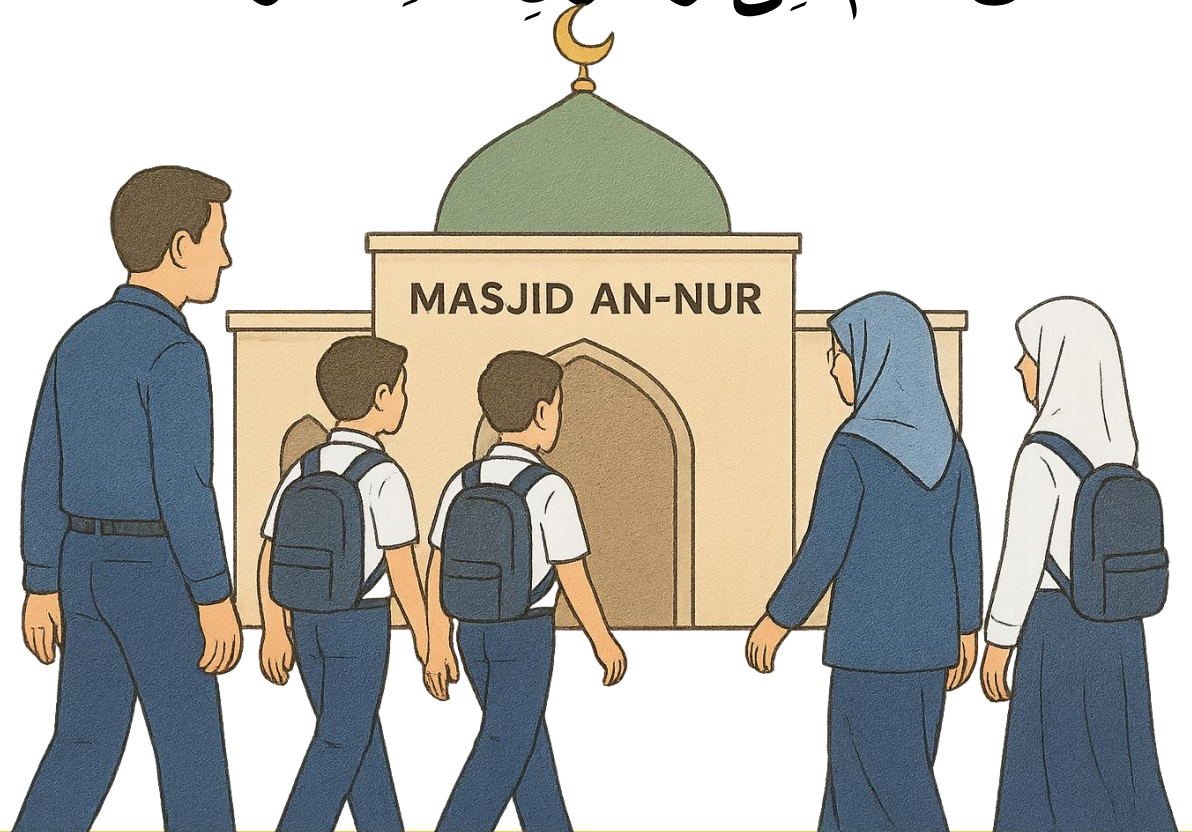

- Adz-Dzariyat 51:56

• وَمَا خَلَقْتُ الْجِنَّ وَالْإِنْسَ إِلَّا لِيَعْبُدُونِ

- Artinya : “Dan Aku tidak menciptakan jin dan manusia melainkan supaya mereka beribadah kepada Ku”

# 7 Keteladanan Guru :

1. Keteladanan **Adab & Akhlak**
2. Keteladanan **Disiplin**
3. Keteladanan **Spiritual**
4. Keteladanan **Profesional**
5. Keteladanan **Kepedulian Sosial**
6. Keteladanan **Etos Kerja**
7. Keteladanan **Digital & Etika Publik**

**“Siswa belajar bukan hanya dari apa yang guru katakan, tetapi dari apa yang guru lakukan.”**

# Karyawan : layanan, dukungan & administrasi

- Al-Ma'idah 5:2

- .....وَتَعَاوَنُوا عَلَى الْبِرِّ وَالتَّقْوَىٰ وَلَا تَعَاوَنُوا عَلَى الْإِثْمِ وَالْعُدْوَانِ وَاتَّقُوا اللَّهَ إِنَّ اللَّهَ شَدِيدُ الْعِقَابِ

.....dan **tolong menolonglah** kalian atas **kebaikan** dan **takwa**, dan jangan kalian tolong-menolong dalam berbuat dosa dan permusuhan. Bertakwalah kalian kepada Allah, sesungguhnya, Allah sangat berat siksa-Nya.





# MURID (Disiplin, Kreatif, & Motivasi Diri)

- إِنَّ اللَّهَ لَا يُغَيِّرُ مَا بِقَوْمٍ حَتَّىٰ يُغَيِّرُوا مَا بِأَنْفُسِهِمْ....

Sesungguhnya Allah **tidak akan** mengubah keadaan suatu kaum sehingga mereka mengubah keadaan yang ada pada **diri mereka sendiri** (Ar-Ra'd 13:11)

- وَقُلْ رَبِّ زِدْنِي عِلْمًا....
- Katakanlah, “Ya Yuhanku, tambahkanlah ilmu kepadaku.” (Thaa Ha 20:114)





# Wali Murid

• **يَا أَيُّهَا الَّذِينَ ءَامَنُوا قُوا أَنْفُسَكُمْ وَأَهْلِيكُمْ نَارًا....**

*Hai orang-orang yang beriman, peliharalah dirimu dan keluargamu dari api neraka...”  
(QS. At-Tahrim: 6)*

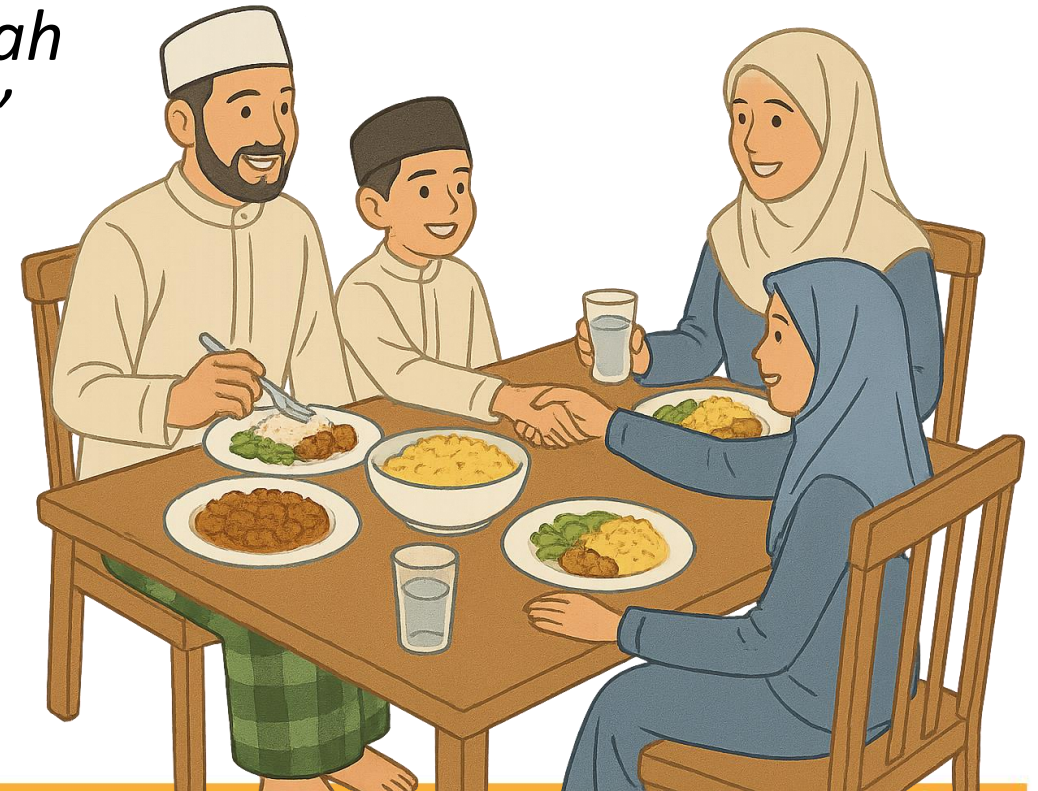

# Harapan sekolah :

- Hal-hal yang tidak baik yang di larang di sekolah juga dilarang di rumah
- Hal-hal yang diwajibkan di sekolah juga dilakukan di rumah

# Harapan & Capaian :

- **Pendidikan karakter**, bukan hanya membentuk anak yang **cerdas secara akademik**, tetapi juga **berakhlak mulia, bertanggung jawab**, dan memiliki **adab terhadap orang tua, guru**, dan sesama manusia.
- خَيْرُ النَّاسِ أَنْفَعُهُمْ لِلنَّاسِ  
“*Sebaik-baik manusia adalah yang paling bermanfaat bagi manusia lainnya.*”  
(HR. Ahmad, ath-Thabrani, dan ad-Daruquthni)



# PROGRAM FILANTROPI BEASISWA MELALUI KLL :

1. PROGRAM BEASISWA MENTARI
2. PROGRAM BEASISWA OTA (ORANG TUA ASUH)
3. SOSIAL & LINGKUNGAN
4. ZAKAT

BSI no. rek : 568 5680 002

an : Lazismu SMA Muh 2 Sidoarjo

# LAPORAN PENTASHARUFAN KLL TAHUN 2019-2025

NO	JENIS PENTASHARUFAN	JUMLAH
1	PENDIDIKAN	375.073.700,-
2	KESEHATAN	237.585.600,-
3	SOSIAL & LINGKUNGAN	1.044.898.200,-
	<b>TOTAL</b>	<b>1.657.557.500</b>





**SMAMDA**  
*Holistic Education*



**#SMAMDA**  
**DO THE BEST**

# Terima Kasih

 [smamda.sch.id](https://smamda.sch.id)     [smamdasidoarjo](https://smamdasidoarjo)  [smamda.sidoarjo](https://smamda.sidoarjo)